第37期（2010年3月期）
決算説明会

2010年5月20日

Photron
株式会社フォトロン

Ⅰ　会社概要と企業理念

Ⅱ　決算概況と事業内容

第一部

会社概要と企業理念

会 社 概 要

創　　業	1968年7月10日
本店所在地	東京都千代田区富士見1－1－8
代表取締役	塚田眞人
資本金	5億　460万円
発行済株式数	7，547，550株　（自己株式250，042株）
株主数	969名
関連会社	アイチップス･テクノロジー(株) フォトロン メディカル イメージング（株） PHOTRON USA，Inc. PHOTRON EUROPE Ltd.　（海外販売）
従業員数	単体171名　連結214名

（平成22年3月31日現在）

企 業 理 念

＜ポリシー＞　顧 客 満 足 に よ る 信 頼 の 創 造

信頼で結ばれることで、期待以上の顧客満足を実現

＜ミッション＞　お 客 様 の 業 務 効 率 向 上 に 貢 献

市場の要求に応え、品質を高め、お客様に安心と解決策を提供

＜ビジョン＞　画 像 に こ だ わ る 会 社

画像にこだわった、独創的な技術や製品を企画・開発

企 業 理 念

ミッション　お客様の業務効率向上に貢献

会社の存在意義　＝　社会貢献

ポリシー　顧客満足による信頼の創造

ミッションを実現する際の心構え
ミッションを達成するための精神

ビジョン　画 像 に こ だ わ る 会 社

会社の将来像　＝　コアコンピタンス強化

理念の浸透と実践による従業員の成長　⇒　業績向上

第二部

決算概況と事業内容

連結損益計算書

（単位：百万円、EPS：円）

	09年3月期	10年3月期	前期比
売　上　高	6,851	6,662	△2.8%
売上総利益	3,965	3,812	△3.8%
営業利益	719	608	△15.4%
経常利益	932	615	△34.0%
当期純利益	581	361	△37.9%
EPS	79.64	49.47	

連結貸借対照表

（単位：百万円）

	09年3月期	10年3月期	増減
流動資産	4,556	4,761	+205
固定資産	977	909	△ 68
資 産 合 計	5,533	5,671	+137
流動負債	1,878	1,750	△ 128
固定負債	198	126	△ 71
負 債 合 計	2,076	1,876	△ 199
純資産合計	3,457	3,794	+337

キャッシュフロー計算書

（単位：百万円）

	09年3月期	10年3月期	増減
営業活動によるキャッシュフロー	646	153	△ 493
投資活動によるキャッシュフロー	△ 55	△ 54	△ 1
財務活動によるキャッシュフロー	△ 242	△ 74	+168
換算差額	△ 101	△ 4	+97
現金及び現金同等物の増減額	247	21	△ 226
現金及び現金同等物の期末残高	2,298	2,319	+21

事業セグメント

1. 映像情報機器事業

① **Imaging Systems**「ｲﾒｰｼﾞﾝｸﾞ ｼｽﾃﾑ」

② **Solution Systems**「ｿﾘｭｰｼｮﾝ ｼｽﾃﾑ」

CAD Solution
教育映像ｼｽﾃﾑ

③ **Professional Systems**「ﾌﾟﾛﾌｪｯｼｮﾅﾙ ｼｽﾃﾑ」

ﾌﾟﾛﾌｪｯｼｮﾅﾙ映像ｼｽﾃﾑ
医用画像ｼｽﾃﾑ （連結子会社 フォトロン メディカル イメージング（株））

2. LSI開発事業 （連結子会社 アイチップス・テクノロジー（株））

汎用LSIの開発・製造・販売

セグメント別売上高

（単位：百万円）

		09年3月期	10年3月期	前期比
Imaging Systems	売上高	4,016	3,475	△ 13.5%
	営業利益	863	557	△ 35.5%
Solution Systems	売上高	782	878	12.4%
	営業利益	△ 223	△ 120	―
Professional Systems	売上高	1,023	1,263	23.4%
	営業利益	31	116	270.7%
LSI開発事業	売上高	1,029	1,044	1.5%
	営業利益	47	54	16.0%
合　計	売上高	6,851	6,662	△ 2.8%
	営業利益	719	608	△ 15.4%

セグメント別売上高

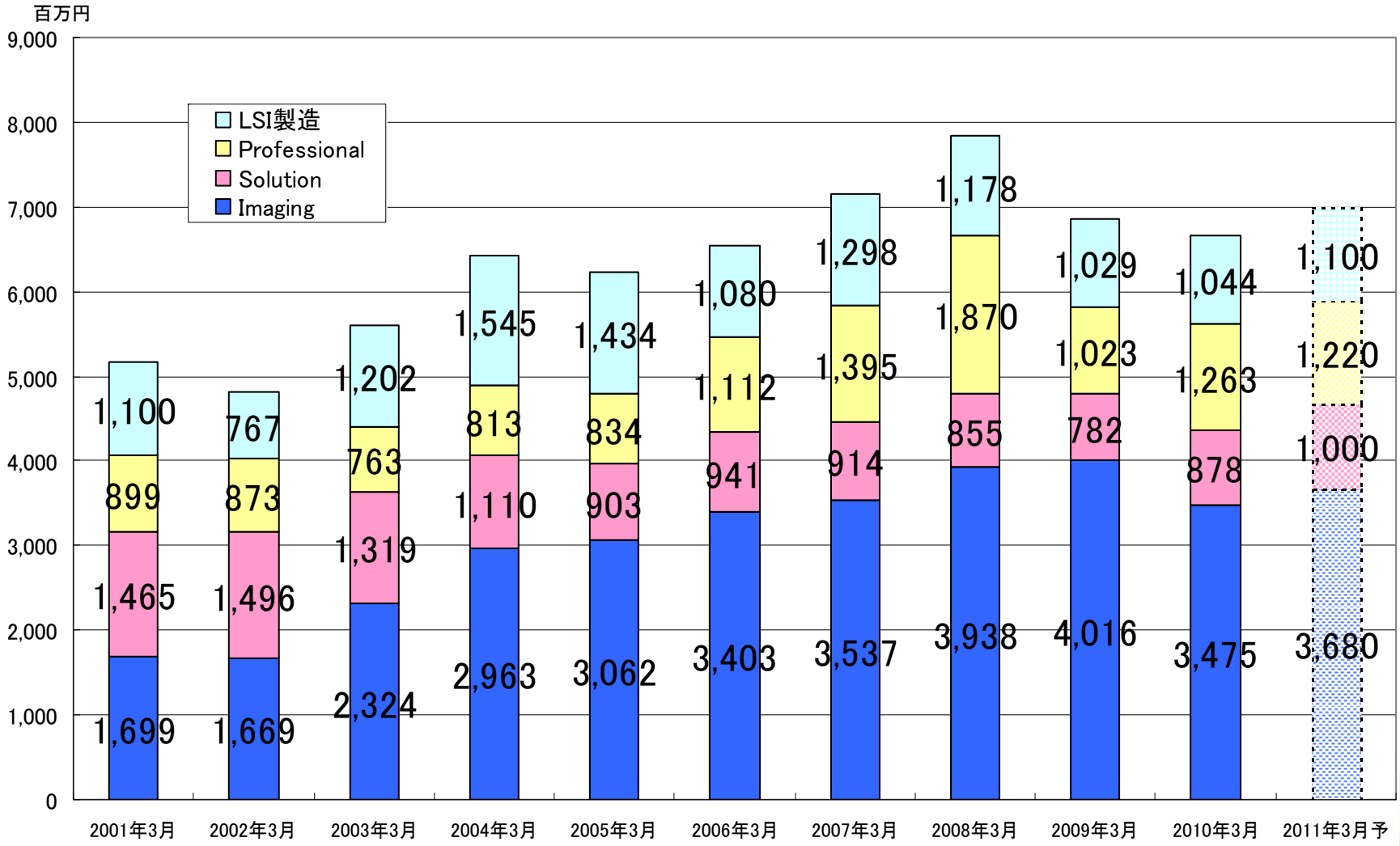
百万円
9,000
8,000
7,000
6,000
5,000
4,000
3,000
2,000
1,000
0
LSI製造
Professional
Solution
Imaging
1,100
899
1,465
1,699
767
873
1,496
1,669
1,202
763
1,319
2,324
1,545
813
1,110
2,963
1,434
834
903
3,062
1,080
1,112
941
3,403
1,298
1,395
914
3,537
1,178
1,870
855
3,938
1,029
1,023
782
4,016
1,044
1,263
878
3,475
1,100
1,220
1,000
3,680
2001年3月
2002年3月
2003年3月
2004年3月
2005年3月
2006年3月
2007年3月
2008年3月
2009年3月
2010年3月
2011年3月予

研究開発費

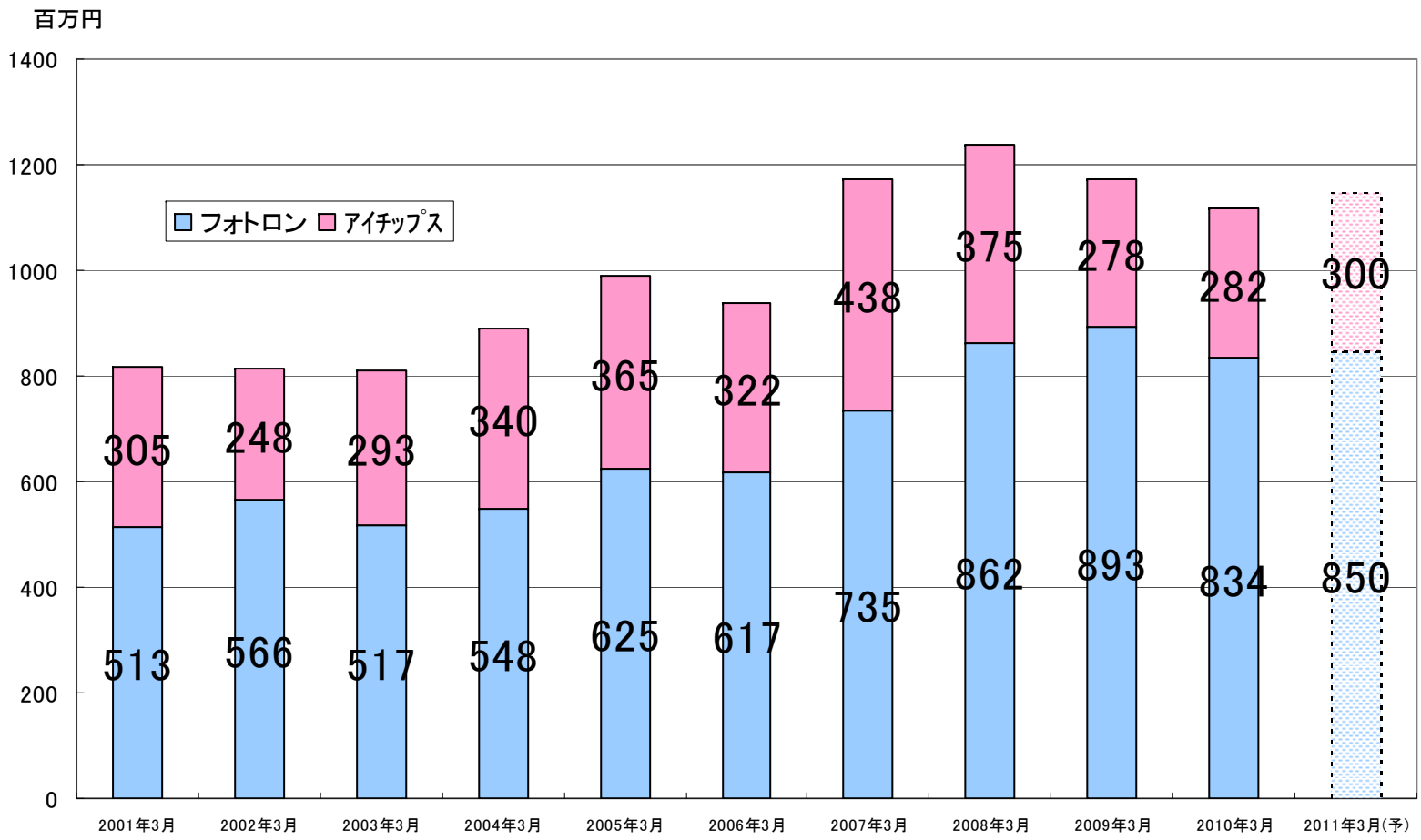
百万円
1400
1200
1000
800
600
400
200
0
フォトロン
アイチップス
305
248
293
340
365
322
438
375
278
282
300
513
566
517
548
625
617
735
862
893
834
850
2001年3月
2002年3月
2003年3月
2004年3月
2005年3月
2006年3月
2007年3月
2008年3月
2009年3月
2010年3月
2011年3月(予)

Imaging Systems

高速度デジタルビデオカメラを中心に、画像入力ボードや解析ソフトウェアなど、最先端の画像解析・計測ソリューション

◇ 最高1，302，000コマ/秒を実現
世界最高速（発売日2009.3.16現在）

自動車衝突安全試験

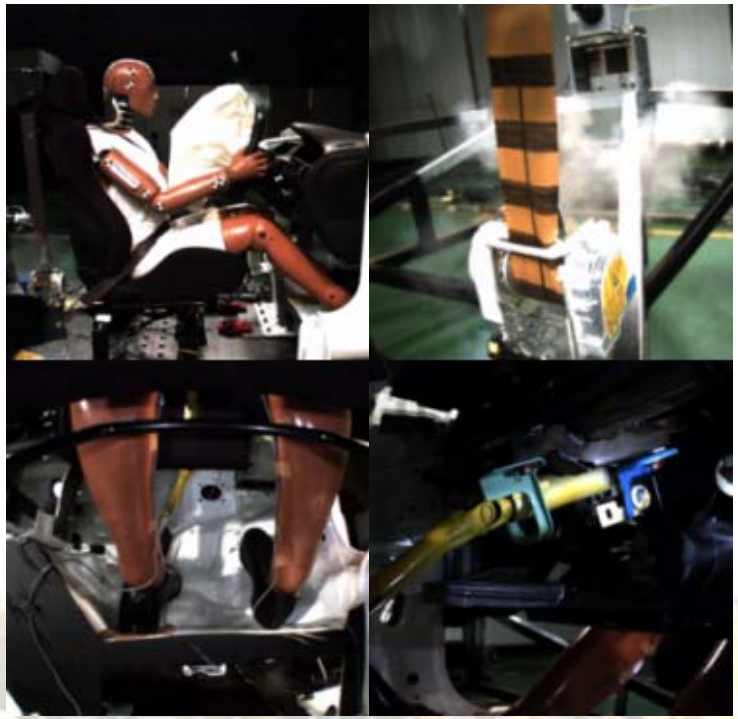

◇ 自動車衝突安全試験＜車載用カメラ＞

Imaging Systems

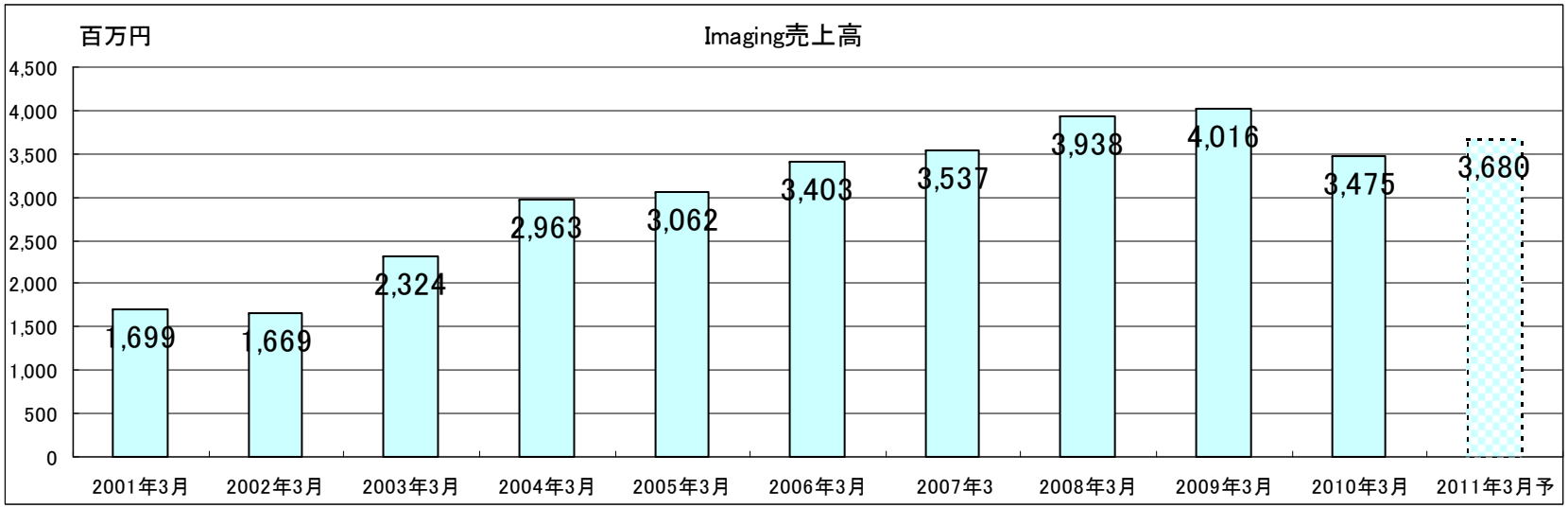

（百万円）	09年3月期	10年3月期
売 上 高	4,016	3,475
営業利益	863	557

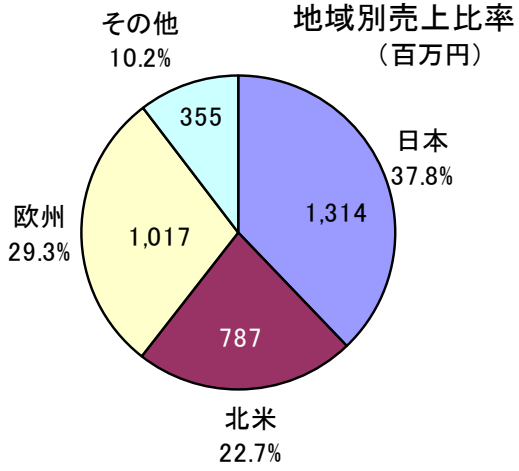

国内苦戦、アジア好調

Solution Systems

＜CADシステム＞
設計・製図からプレゼンテーションまで、豊富なラインアップの図脳CADシリーズの開発・販売

CAD市場
- パーソナルCAD ・ 土木・建築 ・ 石材
- 製造業における設計
- 業務効率化支援ツール

＜教育映像システム＞

学習コミュニケーションツール **Power Feedback NOTE**

学校・官公庁・企業
＜授業・研修・人材育成＞
eラーニング環境の構築をサポート

映像を活用したコンテンツ
作成/配信システム

Solution Systems

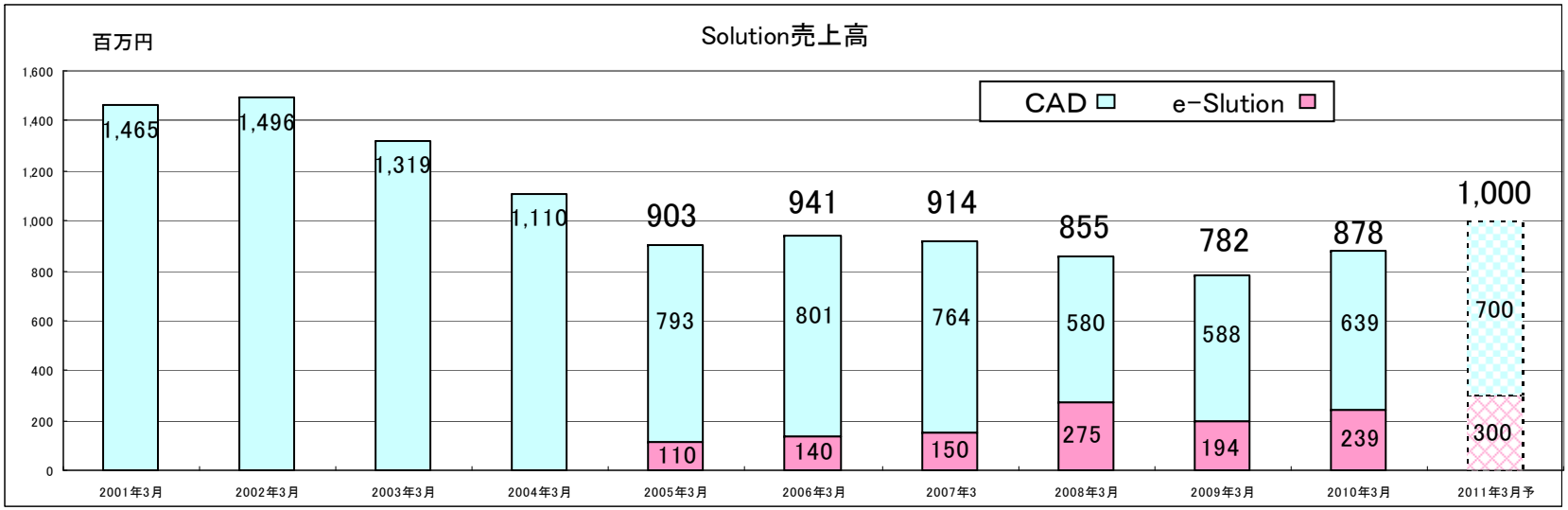

（百万円）	09年3月期	10年3月期
売 上 高	782	878
営業損失	△ 223	△ 120

CAD関連製品

バージョンアップ図脳RAPID16好調

教育映像関連製品

文教市場だけでなく、企業ニーズにも拡大

Professional Systems

＜プロ映像システム＞
デジタル放送＆デジタルシネマ時代のイノベーションを高品位映像機器と独自技術でサポート

プロフェッショナル映像機器

EVS社（ベルギー）	テレビ放送用制作・編集システム
Cintel社（英国）	映画の映像のデジタル化
BlackMagicDesign社（豪州）	daVinciカラーコレクター
SIGNIANT社（米国）	画像ファイルのネットワーク転送
OmniTek社（英国）	映像解析

テレビ放送用　高速度ビデオカメラ

＜医用画像システム＞
循環器部門での業務効率向上を、DICOMビューワ・サーバからレポートシステムに至るまでトータルに提案
（連結子会社：フォトロン メディカル イメージング（株））

医用画像機器　「Photron・Kada」シリーズ
循環器系の動画DICOMデータのビューワ
動画データの作成・表示・解析・保存
運用・カルテ作成

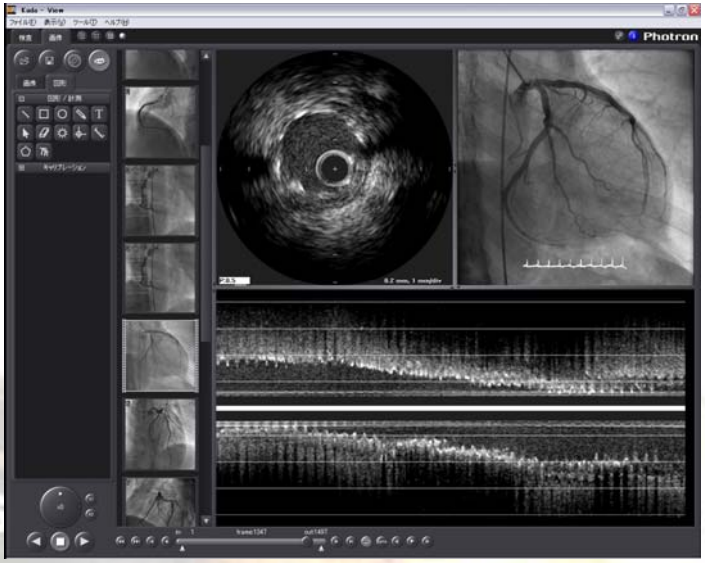

Professional Systems

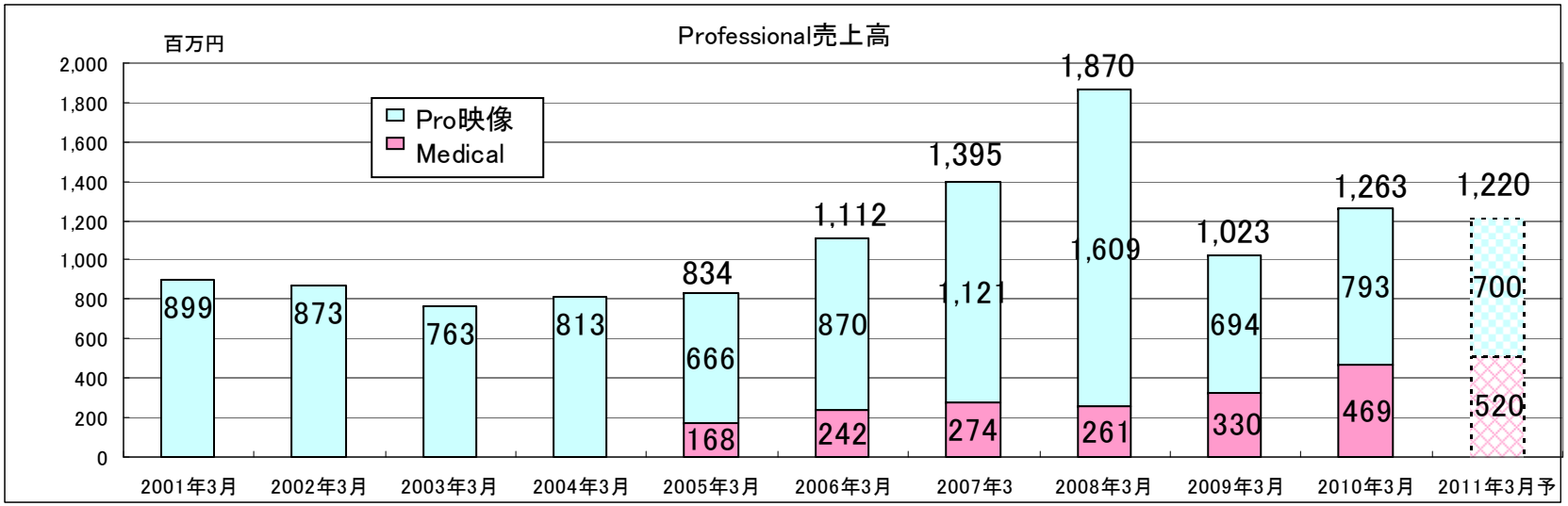

（百万円）	09年3月期	10年3月期
売 上 高	1,023	1,263
営業利益	31	116

プロ映像分野

依然放送局等の設備投資は低調

医用画像分野

海外OEM展開スタート

LSI開発

事業内容　　映像・画像処理向け汎用LSIの開発・設計・製造・販売
（連結子会社：アイチップス・テクノロジー株式会社）

主要市場

FPD市場	解像度変換
プロジェクタ市場	解像度変換・画像補正
MFP市場	画像圧縮伸張
ハイエンド業務用機器市場	メモリーコントローラ

（放送局、医療用モニター etc. ）

新規市場

AV機器 etc.

LSI開発

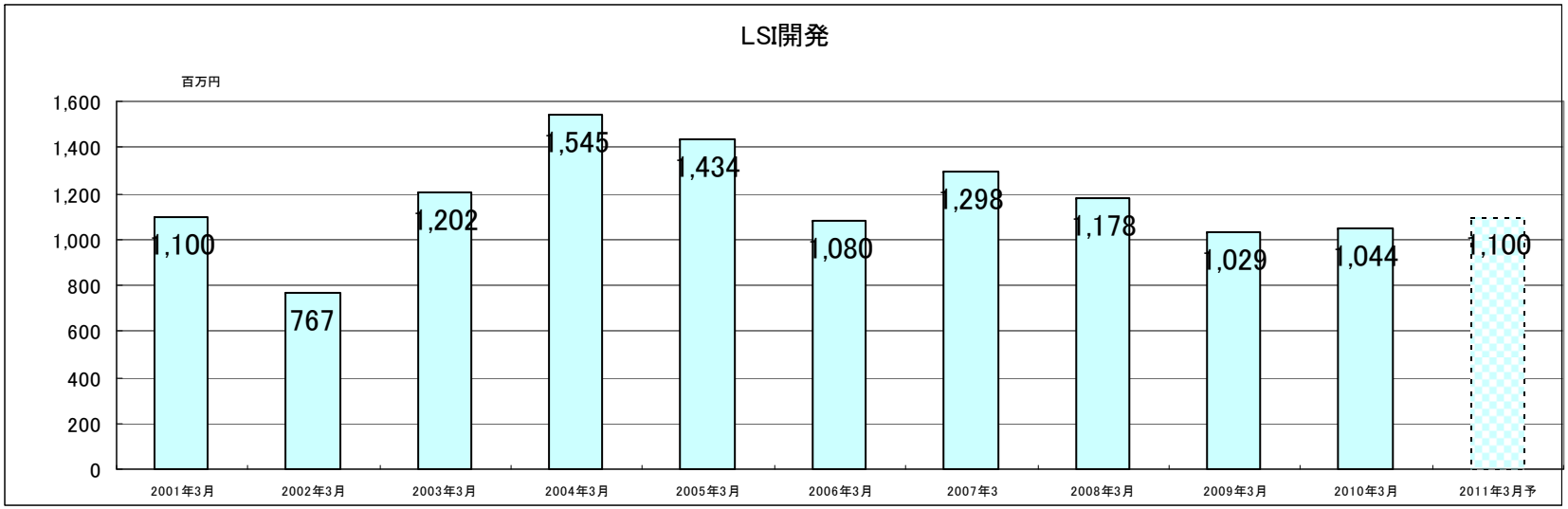

（百万円）	09年3月期	10年3月期
売 上 高	1,029	1,044
営業利益	47	54

セットメーカーに増産の動き

新規市場の開拓

今期業績予想

（単位：百万円、EPS・1株当たり配当金：円）

	10年3月期	11年3月期	前期比
売　上　高	6,662	7,000	5.1%
営業利益	608	630	3.5%
経常利益	615	640	4.0%
当期純利益	361	380	5.3%
EPS	49.47	52.07	
1株当たり配当金	10.00	10.00	

連 結 業 績 推 移

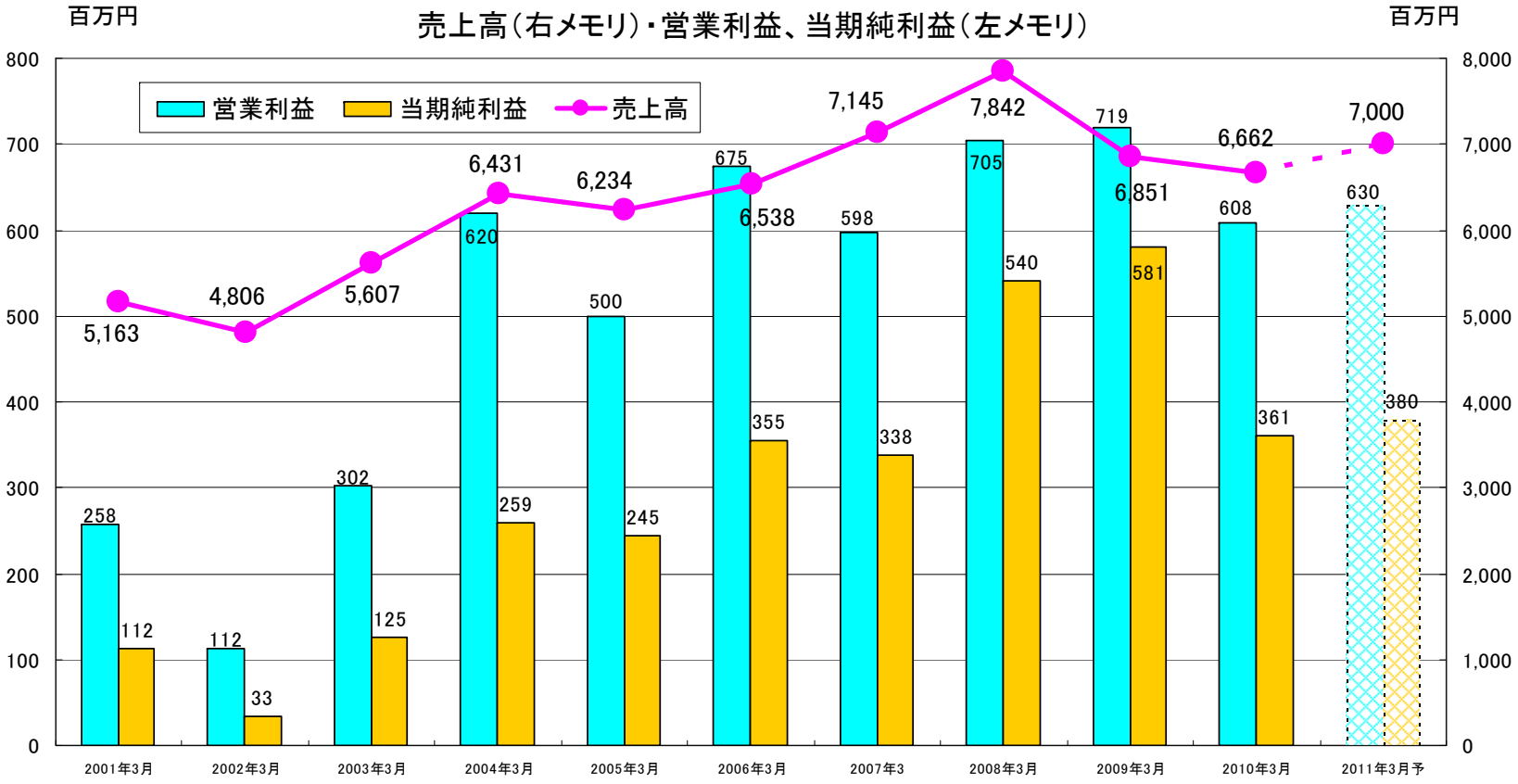
百万円
売上高（右メモリ）・営業利益、当期純利益（左メモリ）
百万円
営業利益
当期純利益
売上高
800
700
600
500
400
300
200
100
0
8,000
7,000
6,000
5,000
4,000
3,000
2,000
1,000
0
5,163
4,806
5,607
6,431
6,234
6,538
7,145
7,842
6,851
6,662
7,000
258
112
112
33
302
125
620
259
500
245
675
355
598
338
705
540
719
581
608
361
630
380
2001年3月
2002年3月
2003年3月
2004年3月
2005年3月
2006年3月
2007年3
2008年3月
2009年3月
2010年3月
2011年3月予

掲載情報について

本資料には、フォトロングループ（株式会社フォトロン及び子会社）の予想数値あるいは将来の見通し、計画等が記載されております。

こうした記述は、本資料作成時点において入手可能な情報に基づき作成したものであり、不確実な要素も含まれております。実際の業績は、今後様々な要因により予想数値と異なるリスクを内包していることをご承知おきください。

お問合せ先

株式会社フォトロン
人事総務部　藤野実
Tel:　03-3238-2170
Fax:　03-3238-2171
E-mail:　fujino@photron.co.jp
住所:　〒102-0071
東京都千代田区富士見1-1-8
千代田富士見ビル
HP:　http//www.photron.co.jp